BAD FÜSSING
wirkt und wirkt und wirkt

Wir bieten folgende Übernachtungsmöglichkeiten an:

City Appartementhotel
- Physikalische Therapie
- Tiefgarage
- Wellness + Kosmetikstudio

DZ als EZ 52,- €
inkl. Frühstücksbuffet

DZ 39,- € pro Person
inkl. Frühstücksbuffet

Appartementhaus Josef
- Physiotherapie
- Massage (auch auf Rezept)
- Naturfango
- Beautyfarm
- kostenfreie Tiefgarage
- Semmelservice

EZ 39,- €
bei Selbstversorgung

DZ als EZ 45,- € bis 53,- €
bei Selbstversorgung

DZ 24,50 € bis 38,50 €
pro Person bei Selbstversorgung

Kur- und Aparthotel Mayerhof
- Großes Therapiezentrum mit Osteopathie
- Krankengymnastik
- Massage
- Naturfango

EZ 43,- €
inkl. Frühstücksbuffet

DZ als EZ 46,- €
inkl. Frühstücksbuffet

DZ 40,- € pro Person
inkl. Frühstücksbuffet

Appartementhaus Thermen-Residenz
(2-Raum-Nichtraucher-Wohnungen mit ca. 40 m²)

- kostenfreie Tiefgarage

280,- € für eine Person
(Pauschalangebot für 7 Übernachtungen bei Selbstversorgung)

333,- € für 2 Personen
(Pauschalangebot für 7 Übernachtungen bei Selbstversorgung)

Hotel garni Vogelsang
- kostenfreie Tiefgarage

EZ 45,50 €
inkl. Frühstücksbuffet
DZ 39,- €
pro Person inkl. Frühstücksbuffet

Appartement 34,50 € 1 Person
Appartement 39,50 € 2 Personen
jeweils zzgl. Kurtaxe

BÜHNE. BAR. RESTAURANT. CASINO.

... MACH(T) DEINEN TAG PERFEKT

SPIELBANK BAD FÜSSING

www.spielbanken-bayern.de

Glücksspiel kann süchtig machen. Spielteilnahme ab 21 Jahren. Informationen und Hilfe unter www.spielbanken-bayern.de

Während des 22. Internationalen Skatfestivals bietet die Spielbank Bad Füssing unseren Pokerfreundinnen und Pokerfreunden ein attraktives Rahmenprogramm!

Dienstag, 18. Februar 2025
und Mittwoch, 19. Februar 2025

POKER FREEZE-OUT
RE-ENTRY

Beginn jeweils um 20.15 Uhr
Die Anmeldung am Vortag wird erwünscht!
Das Teilnehmerfeld ist auf maximal 30 Personen begrenzt!
Buy-In 100,- Euro
Ausschüttung 90 %

BAD FÜSSING
wirkt und wirkt und wirkt

HANS KLIER - GEDÄCHTNISTURNIER

22. Internationales Skatfestival Bad Füssing

17. - 21. Februar 2025

im Großen Kurhaus Bad Füssing
15 Serien Gesamtwertung und 5 Tageswertungen
sowie zusätzliche Tandem- und Mixedwettbewerbe

Alle Preise sind garantiert !!!

Schirmherr: 1. Bürgermeister Tobias Kurz
Initiatoren: Hans Klier (†) und Kurdirektor a.D. Rudolf Weinberger (†)

EDV: Lutz Rübe · **Turnierleitung:** Bernd Uhl

Organisation, Turnierleitung und Hotelbuchungen:
Alfred Flöck • Tel. (02327) 4126084 • Mobil (0163) 8008673
alfred.floeck@web.de • www.alfred-floeck-skat.de
(kein Reiseveranstalter, nur Vermittler)

Zeitgleich wird ein Romméturnier ausgetragen!
Infos: Bettina & Wolfgang Boy · bewoboy@gmail.com
Mobil (0151) 75071597 nur WhatsApp

Das Vorturnier am Sonntag, den 16. Februar 2025 findet wieder in Kooperation mit der Verbandsgruppe 83 Südostbayern statt!

Dienstag- und mittwochabends bietet die Spielbank Pokerturniere an!
Weitere Informationen dazu auf der Rückseite des Flyers!

BAD FÜSSING
wirkt und wirkt und wirkt

EINZELWERTUNG

Gesamtwertung:	1. Preis	1.600,- € + Pokal
	2. Preis	1.400,- € + Pokal
	3. Preis	1.200,- € + Pokal
	4. Preis	1.000,- €
	5. Preis	800,- €
	6. Preis	600,- €
	7. Preis	500,- €
	8. Preis	400,- €
	9. Preis	350,- €
	10. Preis	300,- €
	11.-15. Preis	250,- €
	16.-20. Preis	200,- €
	21.-25. Preis	175,- €
	26.-30. Preis	150,- €
	31.-35. Preis	125,- €
	36.-40. Preis	100,- €
	41.-50. Preis	75,- €
	51.-60. Preis	60,- €
	61.-75. Preis	50,- €
Tageswertungen: (Montag-Freitag)	1. Preis	250,- € + Pokal
	2. Preis	200,- € + Pokal
	3. Preis	150,- € + Pokal
	4. Preis	125,- €
	5. Preis	100,- €
	6.-10. Preis	90,- €
	11.-15. Preis	80,- €
	16.-20. Preis	70,- €
	21.-25. Preis	60,- €
	26.-38. Preis	50,- €

Diese Preisgestaltung ist unabhängig von der Teilnehmerzahl garantiert!

Die Damen- und Seniorenpreise wurden integriert!

Startgelder:

150,- € für die Gesamtwertung und alle Tageswertungen
20,- € für die Tagesspielerinnen und Tagesspieler
20,- € für das Vorturnier am Sonntag, den 16.2.2025

Verlustspielgeld: 1,- € durchgehend in allen Konkurrenzen

Die jeweils 3. Serie wird nach der Tageswertung gesetzt!
Der letzte Spieltag wird nach der Gesamtwertung gesetzt!

So. 16.2.2025	Mo. 17.2.2025	Di. 18.2.2025	Mi. 19.2.2025	Do. 20.2.2025	Fr. 21.2.2025
Vorturnier des Skatfestivals	ab 12.00 Uhr Anmeldung				
10.30 Uhr 1. Serie		10.30 Uhr 4. Serie	10.30 Uhr 7. Serie		10.00 Uhr 13. Serie (gesetzt)
13.15 Uhr 2. Serie	13.15 Uhr 1. Serie	13.15 Uhr 5. Serie	13.15 Uhr 8. Serie	13.15 Uhr 10. Serie	13.00 Uhr 14. Serie (gesetzt)
16.00 Uhr 3. Serie (gesetzt)	16.15 Uhr 2. Serie	16.15 Uhr 6. Serie (gesetzt)	16.15 Uhr 9. Serie (gesetzt)	16.15 Uhr 11. Serie	16.00 Uhr 15. Serie (gesetzt)
20.30 Uhr Ein-Serien-Zusatzturnier	20.30 Uhr 3. Serie (gesetzt)	20.30 Uhr Ein-Serien-Zusatzturnier	20.30 Uhr Ein-Serien-Zusatzturnier	20.30 Uhr 12. Serie (gesetzt)	ca. 19.00 Uhr Siegerehrung
		20.15 Uhr Pokerturnier in der Spielbank	20.15 Uhr Pokerturnier in der Spielbank		

Vorturnier: Sonntag, 16.2.2025 Beginn: 10.30 Uhr	1. Preis	250,- € + Pokal
	2. Preis	200,- € + Pokal
	3. Preis	150,- € + Pokal
	4. Preis	125,- €
	5. Preis	100,- €
	6.-10. Preis	85,- €
	11.-15. Preis	70,- €
	16.-20. Preis	60,- €
	21.-30. Preis	50,- €

Diese Preisgestaltung ist für 120 Teilnehmer kalkuliert und wird der tatsächlichen Personenzahl angeglichen!
Die Startgelder der Einzel-, Tandem- und Mixedwettbewerbe werden zu 100 % ausgeschüttet!

TANDEM- UND MIXEDWERTUNG

Startgelder:

150,- € pro Tandem für die Gesamtwertung und alle Tageswertungen
100,- € pro Mixed für die Gesamtwertung und alle Tageswertungen

Die Startgelder der Tandem- und Mixedwettbewerbe werden zu 100 % ausgeschüttet!

Zusatzturniere:

Am Dienstag 18.2.2025 und Mittwoch 19.2.2025 jeweils um 20.30 Uhr:

Ein-Serien-Zusatzturniere über 48 Spiele
Startgeld: 20,- € • Verlustspielgeld: 1,- €
Je 5 Teilnehmer werden in der Rangfolge 100,- € ausgespielt!
Die Startgelder werden zu 100 % ausgeschüttet!

Turnierregeln:

Gespielt wird nach der Internationalen Skatordnung!
Gesperrte Spieler der Skatverbände DSkV und ISPA haben keine Startberechtigung!
Der Veranstalter ist berechtigt, die Teilnahme ohne Angabe von Gründen zu verweigern!

Tandem-Gesamtwertung bei 48 Tandems:	1. Preis	1.000,- € + Pokale
	2. Preis	800,- € + Pokale
	3. Preis	600,- € + Pokale
	4. Preis	400,- €
	5. Preis	350,- €
	6. Preis	300,- €
	7.-9. Preis	250,- €
	10.-12. Preis	200,- €
	13.-15. Preis	150,- €
Tandem-Tageswertungen:	1. Preis	120,- €
	2. Preis	100,- €
	3. Preis	90,- €
	4. Preis	80,- €
Mixed-Gesamtwertung bei 20 Mixed:	1. Preis	400,- € + Pokale
	2. Preis	300,- € + Pokale
	3. Preis	200,- € + Pokale
	4. Preis	150,- €
	5.-6. Preis	125,- €
Mixed-Tageswertungen:	1. Preis	80,- €
	2. Preis	60,- €

FÜR DIE ROMMÉSPIELER /-INNEN UND BEGLEITPERSONEN:

Ab Montag, 17.2.2025 findet ab 14:00 Uhr ein separates Romméturnier über 5 Tage statt!

Startgelder:
100,- € für die Gesamtwertung und alle Tageswertungen
100,- € pro Tandem für die Gesamtwertung
12,- € für die Tagesspielerinnen und Tagesspieler

Alle Startgelder werden zu 100 % ausgeschüttet!

Organisation und Turnierleitung:
Bettina & Wolfgang Boy • E-Mail: bewoboy@gmail.com

Es gelten die Romméregeln des Deutschen Skatverbandes, die man unter www.dskv.de nachlesen kann.
Bei Bedarf bitte anfordern!

Den Begleitpersonen empfehlen wir den Besuch der verschiedenen Thermen in Bad Füssing – ein Erlebnis und ein absolutes Muss!

BAD FÜSSING
wirkt und wirkt und wirkt

Wir bieten folgende Übernachtungsmöglichkeiten an:

Thermen-Hotel Apollo ****
- hauseigenes Thermalbad
- Wellness & Spa
- Physiocenter
- Dampfbad/Türkisches Bad
- Finnische Sauna
- Meeresklimakabine
- Infrarotkabinen
- Massagesitzbänke
- Fitnessraum
- SKY BL + CL (nur im Barbereich)

DZ als EZ 576,- € inkl. Halbpension

DZ 576,- € pro Person inkl. Halbpension

7 Übernachtungen im Nichtraucher-Komfort-Appartement OHNE täglicher Reinigung

Aufpreis MIT täglicher Reinigung 54,- € pro Person/Woche

Hotel Dein Franz
- Physiotherapie- & Orthopädische Facharztpraxis
- Wellness & Kosmetik
- kostenfreie Tiefgarage

EZ 57,- € inkl. Frühstücksbuffet

DZ 53,50 € pro Person inkl. Frühstücksbuffet

Chalet 73,- € pro Person inkl. Frühstücksbuffet

Wochenangebote inkl. Halbpension auf Anfrage!

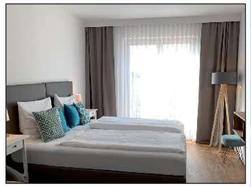

Thermenhotel Gass
- hauseigenes Thermalbad
- Wellness & Spa
- Massage (auch auf Rezept)
- Kosmetikstudio
- Fitnessraum
- Sauna
- Praxis für physikalische Therapie

DZ als EZ 83,- € bis 93,- € inkl. Frühstücksbuffet

DZ 67,50 € bis 75,- € pro Person inkl. Frühstücksbuffet

Suite 171,- € bis 182,- € für 2 Personen inkl. Frühstücksbuffet

Appartement 98,- € bis 105,- € für 2 Personen ohne Frühstück (für 20,- € pro Person buchbar)

Thermenresort Köck
- Bademantelgang zur Therme Eins und zum Saunahof
- kostenfreie Tiefgarage
- SKY BL + CL

EZ 96,- € bis 99,- € inkl. Frühstücksbuffet und freier Eintritt in die Therme Eins

DZ 93,- € bis 98,- € pro Person inkl. Frühstücksbuffet und freier Eintritt in die Therme Eins

Preisänderungen vorbehalten!

Hotel Sacher-Stoiber
- Restaurant
- Wellness
- Kosmetik-Oase
- Massage

EZ ab 68,- € pro Tag inkl. Frühstücksbuffet

DZ und Suiten ab 63,- € pro Person und Nacht inkl. Frühstücksbuffet